urbaines
5 février 7 mars 2015
Cultures, Pratiques
& Tendances
www.antipode-mjc.com
2 rue André Trasbot
02 99 67 32 12
En partenariat avec :
LE TRIANGLE
MJC BRÉQUIGNY
MJC CORPS NUDS
MJC MAISON DE SUÈDE
LE GRAND CORDEL MJC
CARAVANE MJC SERVON / BRÉCÉ
ESPACE JEUNE LE QUAI - LE RHEU
ANTIPODE
MJC RENNES

ODYSSÉE URBAINE

5 PARCOURS ARTISTIQUES
QUARTIER CLEUNAY COURROUZE

7 MARS 2015

VISITES GUIDÉES À 19H
Inscription auprès de Destination Rennes - Office de Tourisme T.02.99.67.11.66

DÉAMBULATION LIBRE À PARTIR DE 21H
Point de RDV à ANTIPODE MJC

PLUS DE 30 ARTISTES PRÉSENTS
performances, muralisme, installations, cellograff...

Plus d'informations sur **metropole.rennes.fr**

Métropole Urbaines

Un partenariat :

ANTIPODE MJC
www.antipode-mjc.com

CARAVANE MJC SERVON / BRÉCÉ
www.caravanemjc.com

ESPACE JEUNE LE QUAI - LE RHEU
www.lerheu-leolagrange.org

LE GRAND CORDEL MJC
www.grand-cordel.com

LE TRIANGLE
www.letriangle.org

MJC BRÉQUIGNY
www.mjcbrequigny.com

MJC MAISON DE SUÈDE
mjcmaisondesuede.fr

MJC CORPS NUDS
www.mjc-corps-nuds.asso.fr/site_mjc

Pendant qu'Elaine fait son tunnel sous nos pieds, URBAINES se déploie sur la Métropole avec le concours de plusieurs associations partenaires, en particulier du réseau des Maisons des Jeunes et de la Culture.

Reconnaissance des cultures, soutien à l'émergence, accompagnement des projets, soutien à l'initiative, sont les axes forts de nos projets associatifs qui ne peuvent se réduire à une offre de service ou d'activités.

8 partenaires qui sont convaincus de la nécessité de soutenir et de rendre plus visibles les cultures et pratiques URBAINES sous toutes leurs formes, qu'elles soient artistiques, ludiques, sportives, proposées par des passionnés amateurs ou professionnels.

Cette diversité permettra à chacun petit ou grand, en famille, de découvrir, de pratiquer, de s'émouvoir, de danser, d'écouter, de voir…

Alors n'hésitez pas à découvrir l'ensemble des propositions : stages, ateliers, expos, spectacles, concerts… Et soyez curieux.

Gardons notre LIBERTÉ D'EXPRESSION.

Lexique

Krump

Né dans les bas-quartiers de Los Angeles dans les années 90, le **KRUMP** est une danse de rue qui s'exécute généralement sous forme de battle. Si c'est une danse non-violente, elle peut surprendre par le caractère agressif que la rapidité des mouvements exige. Aujourd'hui, le **KRUMP** s'installe sur scène et inspire nombreux chorégraphes qui l'intègrent dans leurs créations.

GoPro

Tenant généralement dans la paume d'une main et ne dépassant pas les 150g, les **GOPRO** - nom de l'entreprise américaine qui fut la première à les commercialiser - sont des caméras miniatures étudiées pour être facilement et rapidement fixées à toutes sortes d'accessoires. On parle aussi de caméras embarquées.

Les **GOPRO** sont devenues un véritable phénomène chez les pratiquants de sports extrêmes, mécaniques ou aquatiques. Elles se sont rapidement démocratisées en se déployant dans l'univers du loisir.

Urbex

URBEX est l'abréviation de l'anglais *Urban Exploration*, soit Exploration Urbaine.
Née dans les années 80, cette activité consiste à explorer des lieux incongrus. Qu'ils soient abandonnés ou non, ils restent la plupart du temps interdits au public, d'accès relativement difficile. Rare, peu connue et surtout clandestine, cette pratique est interdite en France.

Géocache

Composée du mot grec « géo » et de l'anglais « cache » (dépôt secret), cette activité désigne une forme de chasse au trésor moderne et accessible à tous. En utilisant le Géopositionnement Par Satellite (GPS) vous partez à la découverte d'une « cache » dissimulée dans divers endroits. Une géocache typique est constituée d'un petit contenant étanche et résistant comprenant un registre de visites et un ou plusieurs « trésors », généralement des bibelots sans valeur.

Vernissage et inauguration

Antipode MJC

Jeudi 5 février - à partir de 18h30

Photo : © ZILDA

ANTIPODE MJC,
CARAVANE MJC SERVON / BRÉCÉ,
ESPACE JEUNE LE QUAI – LE RHEU,
GRAND CORDEL MJC,
LE TRIANGLE,
MJC BRÉQUIGNY,
MJC CORPS NUDS,
MJC MAISON DE SUÈDE

vous invitent à l'inauguration de cette 6e édition et au vernissage des expositions.

Mise en musique par **RAVEN (dj)**, ce temps sera l'occasion de vous présenter les différents rendez-vous et les artistes dont les expositions rythmeront cette 6e édition.

Un apéritif prolongera ce temps d'échange, ponctué des interventions de :

_ **STEVENSON FAMILY** – Danse
_ **HIGHEST 35** – Live Hip Hop
_ **OCTOBRE NOIR** – Défilé de mode
_ **BREIZHITTERS STREET** – Work Out

Entrée Libre - Tout Public

Antipode MJC

Du 5 février au 7 mars

Photo : © ŽILDA

Žilda

Voilà près de 10 ans que le street-artist **ŽILDA** promène son spleen dans les rues de Rome, Lisbonne, Naples ou Belgrade.

Aujourd'hui, il pose ses valises à Rennes, la ville de ses débuts.

C'est l'occasion de nous plonger dans ses visions urbaines, ses personnages ailés et blessés, ses allégories sensuelles qui envahissent les murs et nos imaginaires.

Photographies et dessins préparatoires permettront de découvrir la richesse de son travail.

zildastreetart.blogspot.fr

Dessin : © DINO VOODOO

Dino Voodoo

Cyber Dream
"Fabrique ton pote"

Graphiste et illustrateur rennais, **DINO VOODOO** est un passionné du cinéma de science-fiction des années 80-90 et de la littérature et bande dessinée Cyberpunk.

Aujourd'hui il nous invite à pousser les portes de son Cyber Dream, satire de notre monde moderne qu'il a spécialement conçue pour Urbaines 2015.

www.dinovoodoo.com

Antipode MJC

Du 5 février au 7 mars

Dessin : © CLARSIX

Clarsix et Rachel Marineche

l'Armageddon des flamants roses

CLARSIX (artiste de stickers art), accompagné de **RACHEL MARINECHE** (illustratrice), présente une virée dans un univers qui balance entre street art et culture geek.

Venu nous rejoindre à pied du centre-ville, il a parsemé son chemin de stickers. Suivez ses traces !

clarsix.wix.com/clarsix

Dessin : DR

Étudiants de licence 3 de l'Université Rennes 2

Études Typographiques

Une installation de vidéo mapping et une exposition rendront compte du travail de création typographique réalisé par des étudiants de licence 3 de l'Université de Rennes 2 au cours d'un atelier arts visuels / arts numériques qui s'est déroulé tout au long de l'année dans nos locaux.

Atelier financé par le service culturel de Rennes 2.

Installation avec le soutien technique du CREA de l'université Rennes 2.

Une quinzaine de collégiens d'Anne-de-Bretagne participe également à l'exposition.

www.univ-rennes2.fr

Antipode MJC

Du 5 février au 7 mars

Photo : © Antipode MJC

Les enfants de l'accueil loisirs
Hello Lego In The City

Familiers d'Urbaines, les enfants de l'accueil loisirs de l'Antipode MJC prennent cette année une place artistique officielle, et nous présentent leur travail photographique. L'exposition **HELLO LEGO IN THE CITY** invite à (re)découvrir des coins de la ville à travers des yeux d'enfants.

www.antipode-mjc

Du 9 février au 6 mars

Photo : © Antipode MJC

Parcours expo

Sur l'ensemble des expositions présentées à l'Antipode MJC, nous proposons à des groupes préalablement constitués, des visites commentées par une médiatrice.

Entrée Libre
Tout Public

Infos et réservations :
Antipode MJC auprès de Liza Zewuster au 02 99 67 32 12 ou actionculturelle@antipode-mjc.com

Caravane MJC Servon / Brécé

Du 5 au 26 février

Photo : © Jérémie H. - Collectif 18-55

Collectif 18-55
Urbex

Matthieu Kifesa
Typo

Association de photographes amateurs rennais, **LE COLLECTIF 18-55** présente un travail sur le thème de l'exploration urbaine.

Après une dizaine d'années passées à naviguer dans l'univers du tag **MATHIEU KIFESA** retranscrit sur toile, les codes graphiques de cet art.

L'exposition sera visible à la Médiathèque de Brécé.

www.18-55.org et www.caravanemjc.com

Espace Jeune Le Quai – Le Rheu

Du 6 février au 6 mars

Photo : DR

Rouste
Nothing but letters

Le travail de **ROUSTE** se situe à la rencontre du graffiti et de la calligraphie.

Obsédé tant par les lettres que par les lieux abandonnés, son écriture s'est naturellement déplacée des feuilles de papiers aux murs de la cité. Il y trouve les textures et les ambiances qu'il affectionne. Le lieu met en valeur son intervention graphique, qui en retour révèle l'endroit et le sublime.

www.lerheu-leolagrange.org

ND4J

Antipode MJC

Vendredi 6 février - 20h

Photo : © Killer Bezz

Stevenson Family et Ville de Rennes, dans le cadre de la Nuit des 4 Jeudis, présentent :

Get Up Just Move #3

Plus qu'un groupe, **STEVENSON FAMILY** est une famille de jeunes hommes comptant 6 membres. Venant tous de cultures différentes, ils s'unissent dans la danse, le partage et la diversité. Pour la troisième fois consécutive ils se retrouvent pour vous proposer un plateau danse amateurs : **SHARE** et **ÉVOLUTION CREW**, un battle 2VS2 mis en musique par **DJ COSHMAR** et les concerts de **A LYRICALE** (Ex Iron Team) et **LE ZOOO**.

www.antipode-mjc

Entrée Libre

Ateliers danse

Antipode MJC

10, 11 et 17, 18 février - de 19h30 à 21h

Photo : DR

Dance Hall

D'origine jamaïcaine, le **DANCE HALL** (salle de danse ou de bal en français) désigne le lieu où l'on danse à l'intérieur comme à l'extérieur.

Dans le cadre d'Urbaines nous vous proposons un stage de chorégraphies rythmées sur des sons actuels.

Intervenante : **Mélina Thomas**

10€ par personne

12-15 ans : mar. 10 et mer. 11 février

16-20 ans : mar. 17 et mer. 18 février

Infos et inscriptions :
Avant le 6 février, Antipode MJC auprès de l'équipe jeunesse au 02 99 67 32 12 ou animationjeunesse@antipode-mjc.com

Stage

MJC Bréquigny

Du 9 au 13 février

Photo : © Get Light

Urban Freedom

URBAN FREEDOM propose un voyage insolite parcourant les danses urbaines et les pratiques numériques.
Diverses explorations vous seront proposées : ateliers mapping, fabrication d'objets à LED, light painting et danse qui vous mèneront aux confins de l'improvisation, en toute liberté. Aventuriers et amateurs de nouvelles expériences, **URBAN FREEDOM**, bouleversera vos sens !

Intervenants :

Atelier danses : **Rashel Olier** et **Tonyo**
Atelier Multimédia : **Guillaume MJC Bréquigny** et **Samuel MJC Maison de Suède**

15€ par personne

Tout public, personnes valides et en fauteuils

Infos et inscriptions :

Bréquigny MJC au 02 99 86 95 95 ou accueil@mjcbrequigny.com

Stage organisé en partenariat avec : Antipode MJC, Caravane MJC Servon / Brécé, MJC Bréquigny, MJC Maison de Suède

Restitutions publiques :

Vendredi 13 février à la MJC Bréquigny
Samedi 21 février à l'Antipode MJC

Atelier écriture

Caravane MJC Servon / Brécé

Du 10 au 12 février - de 14h à 17h

Photo : © DA TITCHA

Écriture & Flow

Initiation à l'écriture et à la diction appelé le *flow*.

Par le biais de différents exercices, qui mêlent le sens rythmique au sens des mots, le but est d'appréhender les techniques qui rendent le rap accrocheur et percutant.

Intervenant : **Da Titcha**

De 16€ à 24€ selon le quotient familial

Pour les 10-15 ans

Infos et inscriptions :

Caravane MJC au 02 99 00 16 00
ou animationservon@caravanemjc.com

Le stage se déroulera à la Médiathèque de Brécé.

Concert

Caravane MJC Servon / Brécé

Vendredi 13 février - 20h30

Photo : Arm et Olivier Mellano © Denis Peaudeau

Can'o, Da Titcha, Olivier Mellano et Arm

Jeune rappeur de Chateaubourg, **CAN'O** est l'auteur de ses propres textes. **DA TITCHA** aime jouer avec les son qu'il façonne pour créer un univers positif et festif. **OLIVIER MELLANO** et **ARM** se retrouvent pour vous offrir une relecture d'Aimé Césaire sous forme de performance texte-musique.

Entrée Libre - Tout Public

Infos et inscriptions :

Caravane MJC au 02 99 00 16 00
ou animationservon@caravanemjc.com

Le concert se tiendra à la Médiathèque de Brécé.

Expérimentations

Le Grand Cordel MJC

Du 9 au 27 février

Visuel : © Nicolas Malgonne

La Ville Sauvage

La Ville Sauvage est un plateau de tournage éphémère en cinéma d'animation, conçu et mis en œuvre par des jeunes, des étudiants, des bénévoles sous la direction artistique de Maude Gallon.

Tournage sur décors en volume, table multi-plans, projections… Expérimentez différentes techniques et imaginez votre histoire dans cette ville imaginaire !

Accompagnement de A à Z.

Intervenant : **Maude Gallon**

www.grand-cordel.com

3€ par personne par ½ journée

Tout Public à partir de 7 ans

Infos et inscriptions :

Le Grand Cordel MJC
En individuel :
02 99 87 49 49 ou contact@grand-cordel.com
Pour les groupes :
02 99 87 49 46 ou e.brown@grand-cordel.com

Stage

MJC Corps-Nuds, street park de l'Arsenal et Caravane MJC Servon / Brécé

13, 14 et 16 février

Photo : Association Libero - DR

GoPro sur la pratique de la glisse

Pratiquant d'un sport de glisse urbaine ou passionné de cinéma, concevez et réalisez un court-métrage autour des pratiques urbaines.

Accompagnés par des professionnels, vous aborderez l'ensemble des éléments qui composent un film. De la conception au montage, les idées et envies de l'équipe seront au cœur du projet. Un bon moyen de mettre en valeur ses exploits.

Intervenants : **Association Libéro**

Vendredi 13 février :
10h-18h à MJC Corps Nuds

Samedi 14 février :
14h-18h au street park de l'Arsenal

Lundi 16 février :
10h-18h à Caravane MJC

De 20 à 30€ selon le quotient familial

De 11 à 18 ans

Infos et inscriptions :

MJC Corps-Nuds au 06 34 90 48 95
ou animation.corpsnuds@gmail.com

Caravane MJC Servon au 06 22 27 36 65
ou animationservon@caravanemjc.com

Soirée Danse

Opéra de Rennes

Samedi 14 février - 17h et 18h

Photo : Paradox-Sal © Frédéric Blaize

Le Triangle, Cité de la danse présente :

Jungle Trip

En ouverture de cette soirée à l'Opéra, entre les marbres et les chandeliers, imaginez 5 performers urbains déchainés au carrefour de pratiques telles le parkour, le hip-hop et les acrobaties. Cette nouvelle compagnie rennaise nous invite à un voyage à travers le temps, une réflexion sur l'espèce humaine dans un décor de jungle urbaine.

Gratuit

Tout public

Infos et inscriptions :

Opéra de Rennes au 02 23 62 28 28

www.opera-rennes.com

Krump'n'break Release

Extrait 1re Partie de **Malgven Gerbes** et **David Brandstätter**

Fighting Spirit

De **Paradox-Sal**

Emilie Ouedraogo cache derrière sa douceur angélique une danseuse de KRUMP explosive. Elle vous invite à découvrir cettte danse dans une mise en scène travaillée avec la Cie SHIFTS en résidence au Triangle. Paradox-Sal est un concentré de danseuses aussi guerrières que féminines. Sur scène, 10 femmes vous donnent rendez-vous avec leur danse brute et précise, puissante et sensible !

De 4 à 16€ - Tout public

Infos et inscriptions :

Opéra de Rennes au 02 23 62 28 28

Street Park de l'Arsenal

Samedi 14 février - de 12h à 18h30

Photo : Mécanique hostile

Dropbag, Skate, Trottinette, Patinette, Rollers, Best Tricks Contest

Le street park de l'Arsenal rassemblera fans de la discipline et amateurs de sensations 100% glisse.

Ateliers d'initiation, compétitions de trottinettes et rollers, tout sera mis en œuvre pour que, débutants ou confirmés, seuls, entre amis ou en famille, vous puissiez vous essayer à différentes pratiques ou tout simplement les découvrir, confortablement installés dans un transat !

Intervenants : **L'association Glissemy**, **Magasin Glissemy**, **Bears**

BEST TRICKS CONTEST :

- **TROTTINETTE** :
  2 catégories : – de 16 ans et + de 16ans
- **ROLLER** :
  2 Catégories : – de 16 ans et + de 16ans
- **SKATE** :
  Tout public

Entrée libre - Tout public

Infos et inscriptions :

Antipode MJC au 02 99 67 32 12
ou accueil@antipode-mjc.com

Antipode MJC

Du 16 au 20 février - de 14h à 17h

Estampe : © Charlotte Durand

Estampes et Arts Numériques

Accompagnés par **CHARLOTTE DURAND**, artiste plasticienne, vous créerez des motifs à partir d'estampes de papier peint, de collages et de découpages. Viendra ensuite un travail de mise en animation de ces visuels avec l'artiste **SCOUAP**, afin de créer des ambiances vidéo.

Découvrez ce résultat lors d'une projection ouverte à tous le vendredi 20 février à 17h.

Les films seront ensuite visibles dans le hall de l'Antipode MJC pendant toute la durée d'Urbaines.

Intervenants : **Charlotte Durand** et **Scouap**

De 30 à 55€ selon le quotient familial
+6€ d'adhésion
De 11 à 15 ans

Infos et inscriptions :

Antipode MJC au 02 99 67 32 12
ou accueil@antipode-mjc.com

Antipode MJC

Jeudi 19 février - de 10h à 22h | *Samedi 21 février - 9h30*

Photo : © Antipode MJC

Street Soccer

Pour chaque catégorie, 8 équipes de 5 joueurs se défient sur le parking du gymnase Récipon transformé en terrain de Street !

À noter, un concours de jonglage sera organisé sur ces temps. Lots pour chaque équipe.

2€ par équipe

10h-12h - pour les 9-12 ans

14h-17h30 - pour les 12-15 ans

19h-22h - pour les 16-20 ans

Rendez-vous 15mn avant le début pour les équipes inscrites

Infos et inscriptions (avant le 7 février) :

Antipode MJC au 02 99 67 32 12 ou animationjeunesse2@antipode-c.com

Photo : © Pierre Hendrickx

Géocache

Muni d'un système GPS, 7 équipes partiront à la recherche de caches dissimulées dans des lieux culturels et des friches industrielles de la Métropole. Pour ce faire, vous déchiffrerez des données codées qui vous permettront de recueillir des indices pour vous lancer à l'assaut d'une ultime cache. L'équipe gagnante sera celle qui trouvera cette dernière.

Pass journée offert par le Star pour naviguer sur le réseau de transport en commun.

Gratuit - Tout public

Rendez-vous à 9h30 à l'Antipode MJC

Infos et inscriptions :

Antipode MJC au 02 99 67 32 12 ou accueil@antipode-mjc.com

Antipode MJC

Samedi 21 février - de 14h à 18h

Photo : © Gildas Raffenel

Street Golf

Vous découvrirez le quartier de Cleunay-Courrouze et ses friches industrielles sous un autre angle.

Au total, 20 équipes et de 3 street golfeurs (euses) sont attendues.

Matériel fourni – Lots pour les vainqueurs

Intervenants : **L'Amicale du Clubbing Rennais**

Gratuit

Tout public

Rendez-vous à 14h à l'Antipode MJC

Infos et inscriptions :

Antipode MJC au 02 99 67 32 12 ou accueil@antipode-mjc.com

Espace Jeune Le Quai – Le Rheu

Samedi 28 février - de 13h30 à 18h

nom prénom

Street Golf

C'est au milieu du mobilier urbain que s'organise le premier contest de streetgolf du Rheu.

Intervenants : **L'Amicale du Clubbing Rennais**

Gratuit

Tout public

Rendez-vous à 13h30 Place Jean Auvergne à Le Rheu.

Infos et inscriptions :

Espace Jeune Le Quai au 02 99 60 99 45 ou lerheu.jeunesse@leolagrange.org

Découvertes

Parking Antipode MJC

Samedi 21 février - de 14h à 18h

Photo : Bumper Balls © Kangour'hop

Journée pratiques urbaines

SLACK LINE,
TOTO MOBILE,
VELO STEPPER,
BATONS SAUTEURS,
BUMPERBALLS,
ECHASSES URBAINES,
EAGLIDERS,
EASY ROLLERS,
ATELIER CRAIE…

Le parking de l'Antipode MJC se transforme en un lieu de découverte de pratiques sportives urbaines.

Amusez-vous avec des démonstrations de slackline, bumperballs, eagliders, atelier d'initiation aux échasses urbaines avec Kangour'hop, courses de totomobiles…

À 18h30, les équipes gagnantes des tournois de Géocache et de Street Golf seront annoncées et nous procéderons à la remise des prix.

Intervenants :
Kangour'hop : **Rémi Caron**
Association Slokiline : **Jozef**
Atelier Craie : **Véronique Moignard**

Gratuit

Tout public

Infos et inscriptions :

Antipode MJC au 02 99 67 32 12
ou accueil@antipode-mjc.com

Projections et Rencontres

Ciné Tnb

Dimanche 22 février - 18h

Photo : urban escape - DR

Urban Escape

De **David de Ruela** et **Mélanie de Groot Van Embden** - Docu. : 52 mn

Le photographe David de Rueda et la reporter Mélanie de Groot van Embden ont suivi pendant 3 mois des passionnés d'exploration urbaine à travers le continent américain. Repoussant les frontières de la ville, le film nous invite à porter un regard neuf sur l'histoire américaine et fait souffler un vent de liberté sur notre environnement urbain.

Projection suivie d'un échange avec les réalisateurs

Tarif Unique : 4,5€

www.t-n-b.fr/fr/cine-tnb

Antipode MJC

Mercredi 25 février - 18h

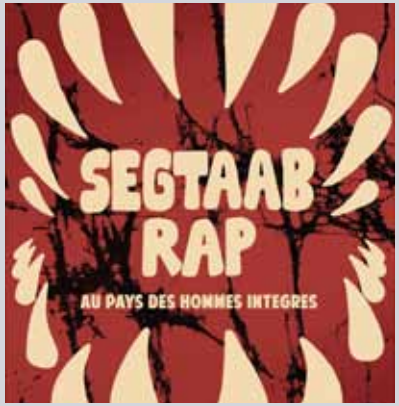

Visuel : © La Fleuj et Helder Alves

Segtaab, rap au pays des hommes integres

De **La Fleuj** - Docu. : 35 mn

Ce documentaire est une rencontre de personnages filmée sur le vif, un portrait d'artistes à l'esthétique forte et stylisée, loin des clichés. Tourné à Ouagadougou, en une semaine intensive et avec très peu de moyens, le film se veut compact et intimiste tout en proposant une direction visuelle loin de la traditionnelle carte postale et des images conventionnelles.

Projection suivie d'un échange avec le réalisateur

Entrée libre

Danse

Le Triangle, cité de la danse

Samedi 28 février - à partir de 16h

Photo : BPB © EYK - Enya Quémérer

Le Triangle, Cité de la danse présente :

Block Party Battle VIII

Depuis 8 ans, la battle du Triangle est le **rendez-vous incontournable** pour tous les amateurs de danse hip-hop et de sensations fortes ! C'est un **spectacle non-stop** rempli d'énergie positive. Sur scène, retrouvez les meilleurs danseurs du grand ouest pour des battles en 5 contre 5 Breakdance et 1 contre 1 Danse debout.

Plein 9€ / Réduit 6€ / - de 12 ans 5€
Sortir ! 4 ou 2€ / Pass Triangle 6 ou 5€

Infos et réservations :
Le Triangle au 02 99 22 27 27
ou www.letriangle.org

Concert

Antipode MJC

Samedi 28 février - 21h30

Photo : Scred Connexion

Sound'Action présente :

Scred Connexion, Micronologie et Dj Freshhh

+ Vainqueur Eow Bretagne 2014

SCRED CONNEXION se distingue par la qualité des textes que prônent ces 4 rappeurs. **MICRONOLOGIE** est enfin de retour avec Equations Verbales, un album résolument taillé pour la scène ! **DJ FRESHHH** concoctera un set spécial rap français pour animer la soirée. En première partie, nous recevons le vainqueur du **END OF THE WEAK** Bretagne 2014.

Membres 15€ / Prévente 17€ / Plein 19€

Infos et réservations :
02 99 67 32 12 ou www.antipode-mjc.com

Atelier Familial

Antipode MJC

Samedi 28 février - de 10h30 à 12h30

Photo : © Antipode MJC

Plantes Urbaines

Aujourd'hui, les « herbes folles » profitent de tous les interstices pour s'installer. Si l'on reconnait facilement pâquerettes ou coquelicots, la plupart nous reste inconnue.

Le temps d'une **balade découverte**, armés de loupes, de peintures et de pinceaux, partez à la rencontre des plantes de nos trottoirs, identifiez-les et nommez-les.

Intervenant : **Eco Centre de la Taupinais**

Gratuit

Pour les familles à partir de 10 ans

Infos et inscriptions :
Antipode MJC au 02 99 67 32 12
ou accueil@antipode-mjc.com

Spectacle

Création 2015

Antipode MJC

Mercredi 4 mars - 15h

Visuel : Ali baba et les 40 petits poucets © v-drips

Antipode MJC présente :

Ali Baba et les 40 Petits Poucets

Une création audiovisuel qui détourne les grands classiques du conte. Le coté parodique et anachronique, le ton humoristique et l'utilisation de nouvelles technologies en font un spectacle unique et divertissante. L'ambiance visuelle s'inspire des graphismes classiques du théâtre d'ombre chinoise et de marionnettes, tout en les réadaptant selon des codes plus « Street ».

Tarif unique : 6€ / Sortir ! : 5€

En famille à partir de 10 ans

Infos et réservations :
02 99 67 32 12 ou www.antipode-mjc.com

Concert

Antipode MJC

Vendredi 6 mars - 20h30

Photo : Yelle © Maciek Pozoga

Antipode MJC présente :

Yelle et Clarens

YELLE et sa pop éléctronique complètement barrée revient avec un nouvel opus qui porte plutôt bien son nom. *Complètement fou* est à la fois sauvage et ironique, festif et sensuel, étrange et puissant.

Avec un chant qui oscille entre pop et soul et une production qui balance entre instruments electroniques et hip hop, **CLARENS** intrigue assurément.

Sortir ! : 5€ / Membres : 15€ / Prévente : 18€
Sur Place : 20€

Infos et réservations :
02 99 67 32 12 ou www.antipode-mjc.com

Projection

Antipode MJC

Samedi 7 mars - 19h30 et 21h30

Visuel : © Collectif Extra-Muros

Extra-muros, les murs rennais en six portraits

Du **Collectif EXTRA-MUROS** - Docu. : 36 mn

EXTRA-MUROS donne la parole à 6 artistes rennais et jette un regard nouveau sur la ville de Rennes et le monde à part de l'art urbain.

Villa ocupada

De **Jennifer Aujame** - Docu. : 13mn

En mai 2014, une vingtaine d'artistes a investi un bâtiment voué à la destruction : la Mutualité à Nantes. Ils ont créé la Villa Ocupada, un vaste espace d'expositions éphémères.

Retrouvez ces deux documentaires également :
Ven. 6 fév à 20H30 à L'espace Jeune de Servon
Ven. 13 fév à 17H30 à MJC Bréquigny

Entrée libre - Tout public

Performances / expostions

Quartier Cleunay-Courrouze

Samedi 7 mars - 19h - rendez-vous devant l'Antipode MJC

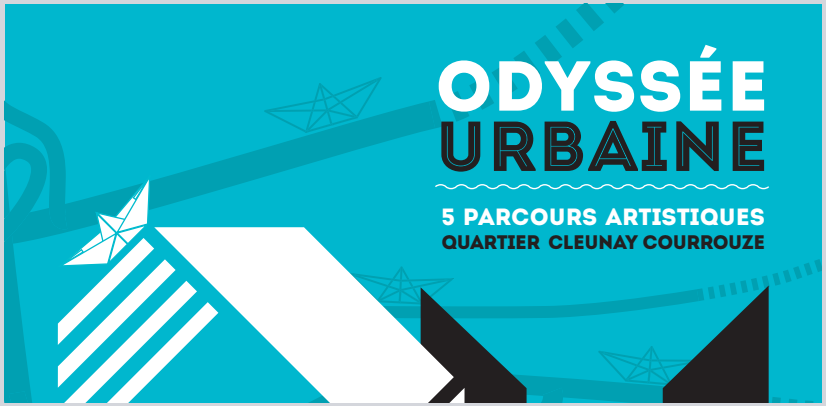

Visuel : © Ville de Rennes

Deux projets artistiques innovants nés de la rencontre entre des artistes rennais et des habitants du quartier Cleunay-Courrouze vont se dessiner à l'occasion d'URBAINES et seront visibles lors du parcours ODYSSEE URBAINE, proposé par la Ville de Rennes :

Le Passage des collines

L'artiste **MIOSHE** et l'équipe d'architectes du **BUREAU COSMIQUE** vont allier leurs compétences afin de créer une œuvre d'art troublante et originale au cœur du quartier, sous l'œil de la vidéaste Jennifer Aujame.

Aerosplah

L'artiste peintre **HEOL**, accompagné des élagueurs de L'association des Cimes, se transformera en ninja pour une performance picturale monumentale sur l'immeuble du Grand Bleu.

Gratuit - Tout public

Infos et inscriptions : Destination Rennes – Office de Tourisme
au 02 99 67 11 11 ou billetterie@tourisme-rennes.com

Visite guidée à 19h, rendez-vous à l'Antipode MJC (déambulation libre à partir de 21h) :

Antipode MJC

Samedi 7 mars - de 00h à 6h

Photo : PAULA TEMPLE

La clôture avec Midland, Tessela, Paula Temple et La Denrée

En 2010, **MIDLAND** débute et fait une entrée fracassante dans le top 100 des morceaux house avec *Your Words Matter*. Jonglant avec les styles, il trouve rapidement sa patte, mix de house et techno sur fond de grondements dubstep et d'expérimentation electronica.

Jeune producteur londonien influencé par la bass music UK et la Jungle, **TESSELA** est l'auteur du monstrueux *Hackney Parrot*, souvent cité comme l'un des meilleurs morceaux 2013.

Autoproclamée musicienne du bruit, **PAULA TEMPLE** est une habituée des plus grands clubs européens mais également fondatrice de Noise Manifesto - label et plateforme destinée aux collaborations électroniques innovantes et hors-normes.

LA DENRÉE, membre des collectifs /Raw/ et DigitalShaperz, ouvrira la nuit sur vynile.

Sortir ! : 5€ / Membres : 15€ / Prévente : 17€
Sur Place : 20€ Vestiaire

Infos et réservations :
02 99 67 32 12 ou www.antipode-mjc.com

Antipode MJC

Les enfants, les ados, les artistes, le sport et la rue

Autours d'Urbaines, les enfants de l'accueil loisirs de l'Antipode MJC vivent pleinement l'événement.

À LA MANIÈRE DE…

C'est maintenant une belle habitude que nous offre Urbaines : faire à la manière de …

ŽILDA, **DINO VOODOO** et **CLARSIX** inspireront les artistes en herbes.

Leurs réalisations seront à découvrir à partir du **vendredi 13 février à 17h30**

UN FANZINE

Le célèbre fanzine « Les Rockeurs gourmands » sera de retour pour suivre l'événement. Textes, photos, interviews, le tout concocté par les enfants et tous ceux qui le souhaitent !

DANS LA RUE

Regarder ses pieds, mais pas que…

Accompagnés par un animateur de l'Ecocentre de la Taupinais, les enfants partiront à la rencontre des herbes qui peuplent nos trottoirs, nos rues et nos cours.

DANS URBAINES

Il y a des « U », des « R », des « B »…

Accompagnés par l'artiste **SOUAP**, les enfants décoreront ces lettres à l'aide de matrices, de couleurs et de projecteurs.

DES LEGO

Enfants, ados et plus si affinité pourraient bien se retrouver briques en main pour la construction d'une ville géante et colorée.

Photo : © Antipode MJC

Ateliers

Bibliothèque Cleunay

11, 18 et 21 février - de 15 h à 18 h

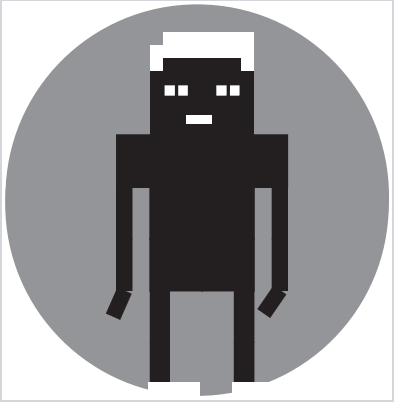

Visuel : DR

Minecraft

dans le cadre de l'événement Un P'tit Cube, 2 P'tits Cubes…

Brique par brique, Minecraft est un jeu vidéo qui développe la créativité de ses fans de plus en plus nombreux. À l'occasion d'ateliers-découverte à la bibliothèque, imaginez la construction de vos rêves.

L'ensemble des constructions sera exposé à la bibliothèque en mars.

Gratuit

Parents et enfants de 8 à 14 ans

Infos et inscriptions :
Bibliothèque de Cleunay au 02 23 62 26 70
ou bibliotheque.cleunay@ville-rennes.fr

Urbaines 2015

Pays de Lorient

Du 13 avril au 2 mai 2015

Photo : Respect Me © Denis Pascal

Urbaines - Pays de Lorient

Pour sa 3e édition, la déclinaison morbihannaise d'Urbaines migre vers le printemps. Les structures d'animation et culturelles de l'agglomération de Lorient continuent d'explorer minutieusement le territoire pour y déceler ceux qui font les cultures urbaines aujourd'hui : musiciens, vidéastes, danseurs, sportifs, photographes... Un large champ de possibles !

www.urbaines-paysdelorient.com

Informations

Pour vous informer ou réserver référez-vous au contact en bas de chaque page.
Pour en savoir plus sur les partenaires qui composent URBAINES :

ANTIPODE MJC
2 rue André Trasbot – Rennes
02 99 67 32 12 – accueil@antipode-mjc.com
www.antipode-mjc.com

ESPACE JEUNE BRÉCÉ CARAVANE MJC
2, rue Saint-Martin- Servon Sur Vilaine
02 99 00 16 00 - coordination@caravanemjc.com
www.caravanemjc.com

ESPACE JEUNE LE QUAI
11 rue du Dr Wagner – Le Rheu
02 99 86 95 95 - lerheu@leolagrange.org
www.lerheu-leolagrange.org

LE GRAND CORDEL MJC
18 rue des Plantes - Rennes
02 99 87 49 49 - contact@grand-cordel.com
www.grand-cordel.com

LE TRIANGLE
15 Avenue Georges Graff - Rennes
02 99 22 27 27 - infos@letriangle.org
www.letriangle.org

MJC BREQUIGNY
15 avenue Georges Graff - Rennes
02 99 86 95 95 - accueil@mjcbrequigny.com
www.mjcbrequigny.com

MJC MAISON DE SUÈDE
5 rue de Suède - Rennes
02 99 51 61 70 - maison.de.suede@wanadoo.fr
mjcmaisondesuede.fr

MJC CORPS NUDS
8 rue des Loisirs – Corps Nuds
02 99 44 01 58 - mjc.corps-nuds@wanadoo.fr
www.mjc-corps-nuds.asso.fr/site_mjc

POUR LA BILLETTERIE DES CONCERTS

Sortir ! : détenteurs de la carte Sortir !

Membres : détenteurs de la carte ADMIT et adhérents de l'Antipode MJC

Prévente : tout public

Sur Place : tarif majoré sauf pour les détenteurs des cartes ADMIT et Sortir !

Les tarifs s'entendent hors frais de location – non appliqués à l'Antipode MJC

Toutes les infos sur :
www.antipode-mjc.com /urbaines

Photo de couverture : YannG
Bloc marque : Quentin CHAMBRY
Graphisme : Atelier Wunderbar
Impression : Média Graphic

Agenda des sorties

	Ven.13 fév	Sam.14 fév	Jeu. 19 fév	Sam. 21 fév	Dim. 22 fév	Mer. 25 fév	Sam. 28 fév	Mer.4 mars	Ven. 6 mars	Sam. 7 mars
ANTIPODE MJC	Danse GET UP JUST MOVE #3		Tournoi STREET SOCCER	Tournoi STREET GOLF et GEOCACHE - Découverte PRATIQUES URBAINES		Projection SEGTAAB, Rap au Pays des Hommes Intègres	Concert SCRED CONNEXION, MICRO-NOLOGIE …	Spectacle ALI BABA ET LES 40 PETITS POUCETS	Concert YELLE et CLARENS	Concert SOIRÉE CLÔTURE - Projection EXTRAS-MU-ROS et VILLA OCUPADA
CARAVANE MJC SERVON / BRÉCÉ	Concert MELLANO et ARM, DA TITCHA et CAN'O									
CINÉ TNB					Projection URBAN ESCAPE					
L'OPÉRA		Danse FIGHTING SPIRIT JUNGLE TRIP…								
LE TRIANGLE							Danse BLOCK PARTY BATTLE VIII			
STREET PARK ARSENAL		Découverte GLISSE								
ESPACE JEUNE LE QUAI, LE RHEU							Tournoi STREET GOLF Danse FLASH MOB			

Agenda des stages et des ateliers

	Lun. 9 fév	Mar. 10 fév	Mer. 11 fév	Ven. 13 fév	Sam. 14 fév	Lun.16 fév	Mar. 17 fév	Mer. 18 fév	Ven. 20 fév	Ven. 28 fév
ANTIPODE MJC		Atelier DANCE HALL					Atelier DANCE HALL			Atelier PLANTES URBAINES
						Stage ESTAMPES et ARTS NUMERIQUES				
CARAVANE MJC SERVON/BRÉCÉ		Atelier ÉCRITURE		Atelier GO PRO						
MJC CORPS NUDS					Atelier GO PRO					
MJC BRÉQUIGNY	Stage URBAN FREEDOM									

Agenda expositions et installations

	Jeu. 5 fév	Ven. 6 fév	Lun. 9 fév	Jeu. 26 fév	Ven. 27 fév	Ven. 6 mars	Sam. 7 mars
ANTIPODE MJC	Expositions LES ENFANTS DE L'ACCUEIL LOISIRS - *HELLO LEGO IN THE CITY* LES ÉTUDIANTS EN LICENCE 3 DE RENNES 2 - *ÉTUDES TYPOGRAPHIQUES* CLARSIX ET RACHEL MARINECHE - *L'ARMAGEDDON DES FLAMANTS ROSES* DINO VOODOO - *CYBER DREAM FABRIQUE TON POTE* | ŽILDA						
ESPACE JEUNE LE QUAI – LE RHEU		Exposition ROUSTE - *NOTHING BUT LETTERS*					
CARAVANE MJC SERVON/BRÉCÉ	Expositions COLLECTIF 18-55 - *URBEX* MATHIEU KIFESA - *TYPO*						
LE GRAND CORDEL MJC			Expérimentations - Installation LA VILLE SAUVAGE				

ANTIPODE
MJC RENNES

2, rue A. Trasbot 35000 Rennes
accueil @ antipode-mjc.com
02 99 67 32 12

www.antipode-mjc.com

Licences : 1019090 - 1019091 - 1019092